

羽咋市の財政

(平成25年度～令和4年度)

目 次

1	年度別会計別当初予算額調べ	P. 1
2	年度別会計別決算状況調べ	P. 3
3	年度別一般会計歳入決算額内訳調べ	P. 7
4-1	年度別目的別一般会計歳出決算額調べ	P. 9
4-2	年度別性質別一般会計歳出決算額調べ	P. 11
5	年度別普通会計収支状況調べ	P. 13
6	年度別市税決算額調べ	P. 15
7-1	財政指数等調べ	P. 17
7-2	健全化比率等調べ	P. 18
7-3	資金不足比率調べ	P. 18
8	市有財産状況調べ	P. 20
	財 政 用 語 の 説 明	P. 22

※ 各表の数値は、総務省の財政状況調査に基づく。

令和5年10月

1 年度別会計別当初予算額調べ

(単位:千円)

会 計 名	平成 25 年度	平成 26 年度	平成 27 年度	平成 28 年度	平成 29 年度	平成 30 年度	令和元年度	令和 2 年度	令和 3 年度	令和 4 年度	
一 般 会 計	9,183,000	10,271,000	10,070,000	11,560,000	10,260,000	9,860,000	10,120,000	11,000,000	11,710,000	12,400,000	
特 別 会 計	国民健康保険	3,076,000	2,981,000	3,252,000	3,048,000	3,076,000	2,574,000	2,418,000	2,376,000	2,310,000	
	後期高齢者医療	315,900	321,400	314,000	317,800	324,600	360,000	372,000	380,000	412,000	
	介護保険	2,434,000	2,454,000	2,581,000	2,588,000	2,611,000	2,733,000	2,745,000	2,828,000	3,016,000	
	千里浜財産区	12,000	12,600	13,400	113,500	12,800	11,700	13,400	43,700	14,100	13,500
	小 計	5,837,900	5,769,000	6,160,400	6,067,300	6,024,400	5,678,700	5,548,400	5,627,700	5,670,100	5,751,500
企 業 会 計	水道事業	1,109,600	1,140,600	1,069,500	809,900	833,900	870,400	821,100	834,900	947,400	1,088,700
	下水道事業	1,571,400	1,842,900	1,940,000	1,934,500	1,885,800	1,869,700	1,870,700	1,784,800	1,776,900	1,789,100
合 計	17,701,901	19,023,501	19,239,901	20,371,700	19,004,100	18,278,800	18,360,200	19,247,400	20,104,400	21,029,300	

注) 各年度借換債分は除く。

対前年度伸率 (%)	△8.83%	7.47%	1.14%	5.88%	△6.71%	△3.82%	0.45%	4.83%	4.45%	4.60%
------------	--------	-------	-------	-------	--------	--------	-------	-------	-------	-------

億円

1-1 年度別当初予算(一般会計)

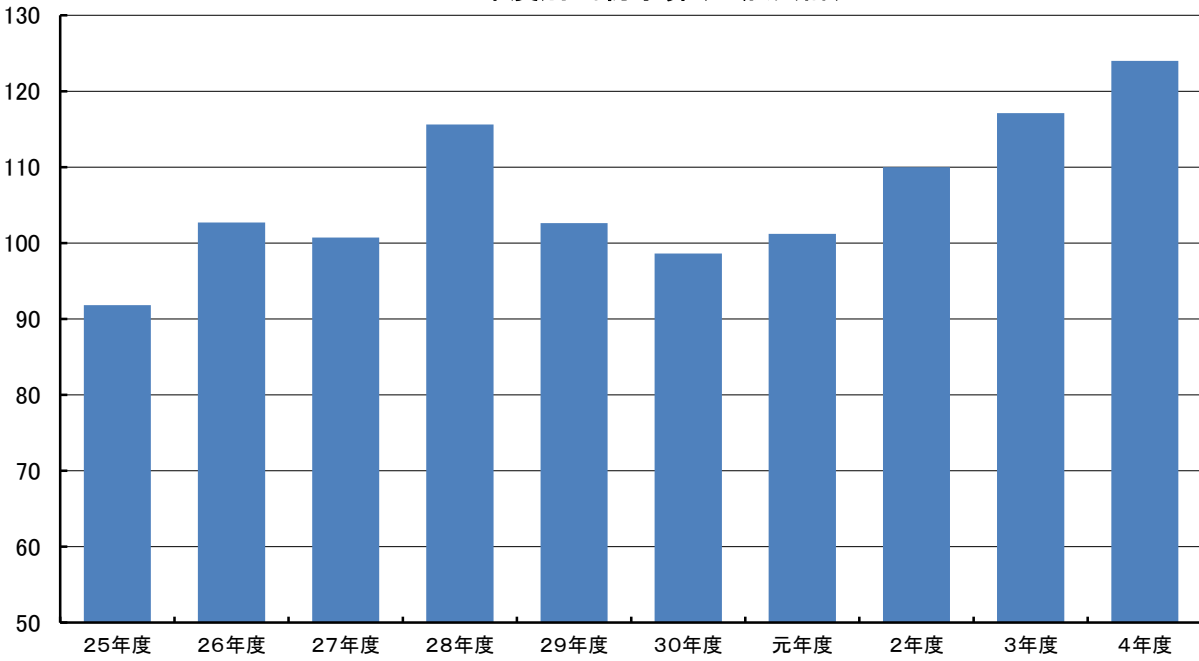

億円

1-2 年度別当初予算(特別会計)

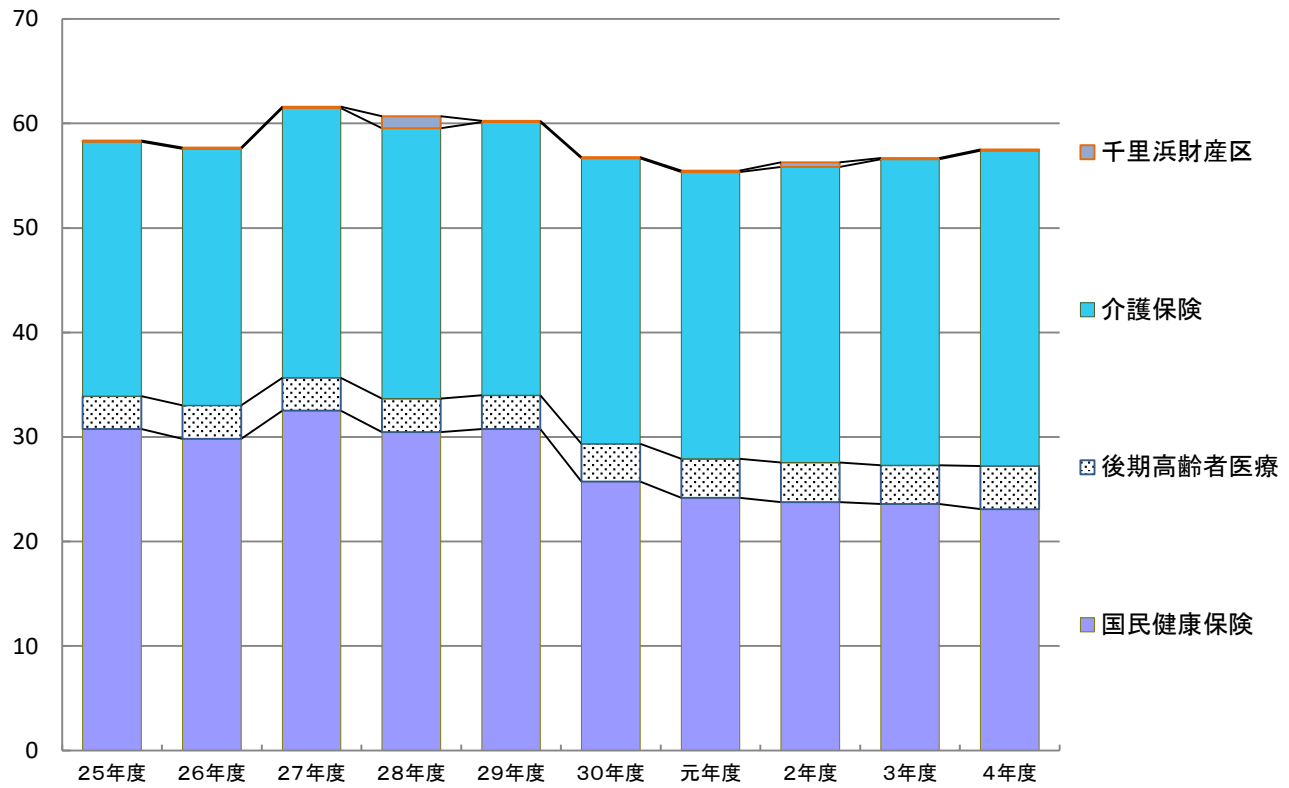

2 年度別会計別決算状況調べ

① 一般会計、特別会計

(単位：千円)

会計名		平成25年度	平成26年度	平成27年度	平成28年度	平成29年度	平成30年度	令和元年度	令和2年度	令和3年度	令和4年度
一般会計	歳入総額	12,445,038	12,631,270	11,173,690	11,837,113	11,514,137	11,192,346	11,345,179	14,669,223	14,001,156	13,734,556
	歳出総額	12,335,836	12,557,052	11,000,810	11,643,241	11,403,873	11,103,426	11,244,188	14,428,840	13,811,940	13,482,056
	差引額	109,202	74,218	172,880	193,872	110,264	88,920	100,991	240,383	189,216	252,500
国民健康保険	歳入総額	2,933,412	2,881,441	3,125,295	3,078,427	2,886,518	2,499,216	2,375,650	2,233,883	2,313,182	2,284,889
	歳出総額	2,927,037	2,868,287	3,120,640	3,069,630	2,878,177	2,490,786	2,373,379	2,218,583	2,307,129	2,279,019
	差引額	6,375	13,154	4,655	8,797	8,341	8,430	2,271	15,300	6,053	5,870
後期高齢者医療	歳入総額	321,604	320,851	315,972	330,549	351,156	366,876	380,565	380,150	378,784	412,020
	歳出総額	320,934	320,846	313,316	330,497	351,071	366,661	380,150	379,948	378,600	411,282
	差引額	670	5	2,656	52	85	215	415	202	184	738
介護保険	歳入総額	2,364,049	2,465,320	2,506,143	2,533,569	2,657,368	2,766,537	2,833,957	2,860,776	2,945,039	2,962,639
	歳出総額	2,360,657	2,443,615	2,471,673	2,515,896	2,590,109	2,746,984	2,832,439	2,858,814	2,899,055	2,898,522
	差引額	3,392	21,705	34,470	17,673	67,259	19,553	1,518	1,962	45,984	64,117
千里浜財産区	歳入総額	12,316	12,044	12,983	112,178	10,879	10,279	12,546	41,340	13,568	72,636
	歳出総額	12,308	12,031	12,972	112,169	10,869	10,259	12,530	41,330	13,558	72,585
	差引額	8	13	11	9	10	20	16	10	10	51
合計	歳入総額	18,076,419	18,310,926	17,134,083	17,891,836	17,420,058	16,835,254	16,947,897	20,185,372	19,651,729	19,466,740
	歳出総額	17,956,772	18,201,831	16,919,411	17,671,433	17,234,099	16,718,116	16,842,686	19,927,515	19,410,282	19,143,464
	差引額	119,647	109,095	214,672	220,403	185,959	117,138	105,211	257,857	241,447	323,276

注) 各年度借換債分は除く。

② 企業会計

(単位：千円 税込)

		平成25年度	平成26年度	平成27年度	平成28年度	平成29年度	平成30年度	令和元年度	令和2年度	令和3年度	令和4年度	
水道事業	収益的	収入	576,339	673,906	640,479	642,173	643,773	629,905	623,328	619,042	632,132	638,942
		支出	584,551	610,889	572,451	572,113	573,413	550,341	553,133	568,518	573,932	548,439
		差引額	△ 8,212	63,017	68,028	70,060	70,360	79,564	70,195	50,524	58,200	90,503
水道事業	資本的	収入	131,368	20,890	278,207	289,052	57,665	54,220	1,758	49,775	108,099	83,844
		支出	415,067	274,056	524,900	336,579	215,877	240,910	198,251	237,717	323,900	456,173
		差引額	△ 283,699	△ 253,166	△ 246,693	△ 47,527	△ 158,212	△ 186,690	△ 196,493	△ 187,942	△ 215,801	△ 372,329
下水道事業	収益的	収入	709,228	954,858	932,206	931,955	930,414	933,657	932,510	926,460	927,620	894,976
		支出	768,973	969,294	933,967	911,262	882,452	841,212	826,979	808,863	789,864	754,321
		差引額	△ 59,745	△ 14,436	△ 1,761	20,693	47,962	92,445	105,531	117,597	137,756	140,655
下水道事業	資本的	収入	457,554	480,447	595,294	635,301	611,275	631,020	590,985	532,353	584,179	567,968
		支出	776,479	823,846	930,093	1,007,857	1,006,468	1,030,749	1,018,119	974,093	1,053,479	1,060,974
		差引額	△ 318,925	△ 343,399	△ 334,799	△ 372,556	△ 395,193	△ 399,729	△ 427,134	△ 441,740	△ 469,300	△ 493,006

2-①-1 年度別決算状況(一般会計、特別会計)

億円

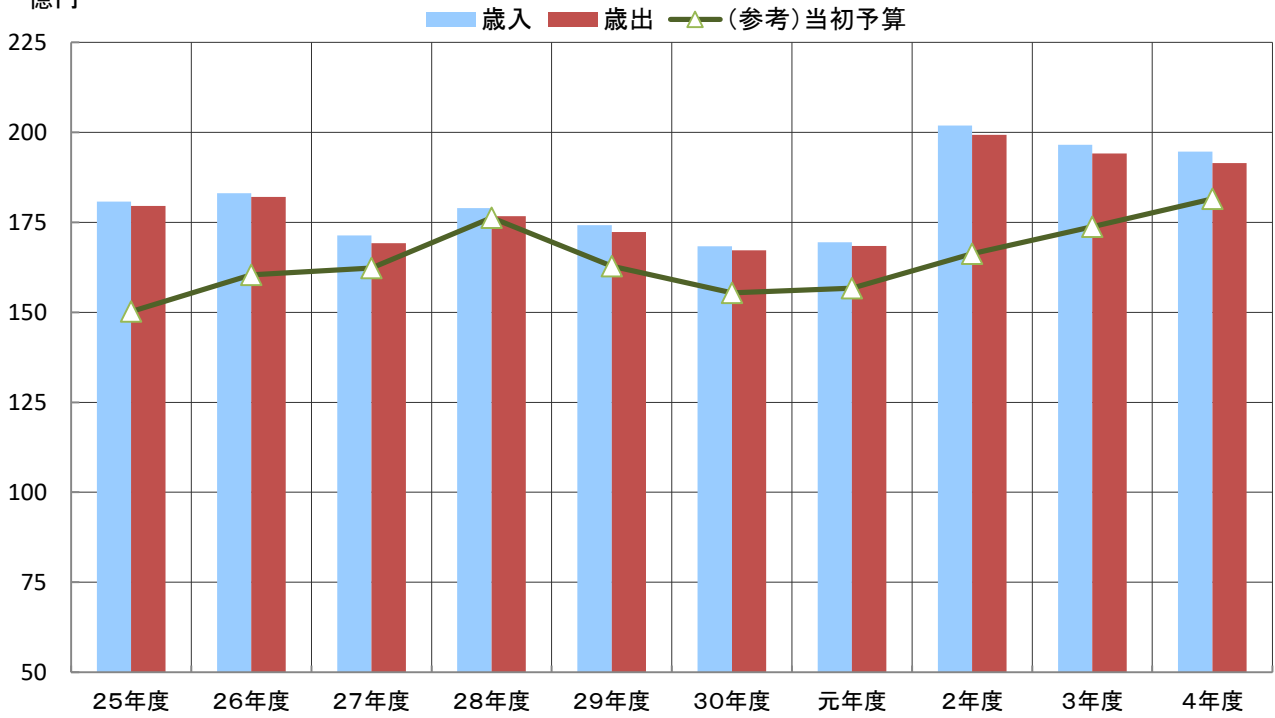

2-①-2 年度別決算状況(一般会計)

億円

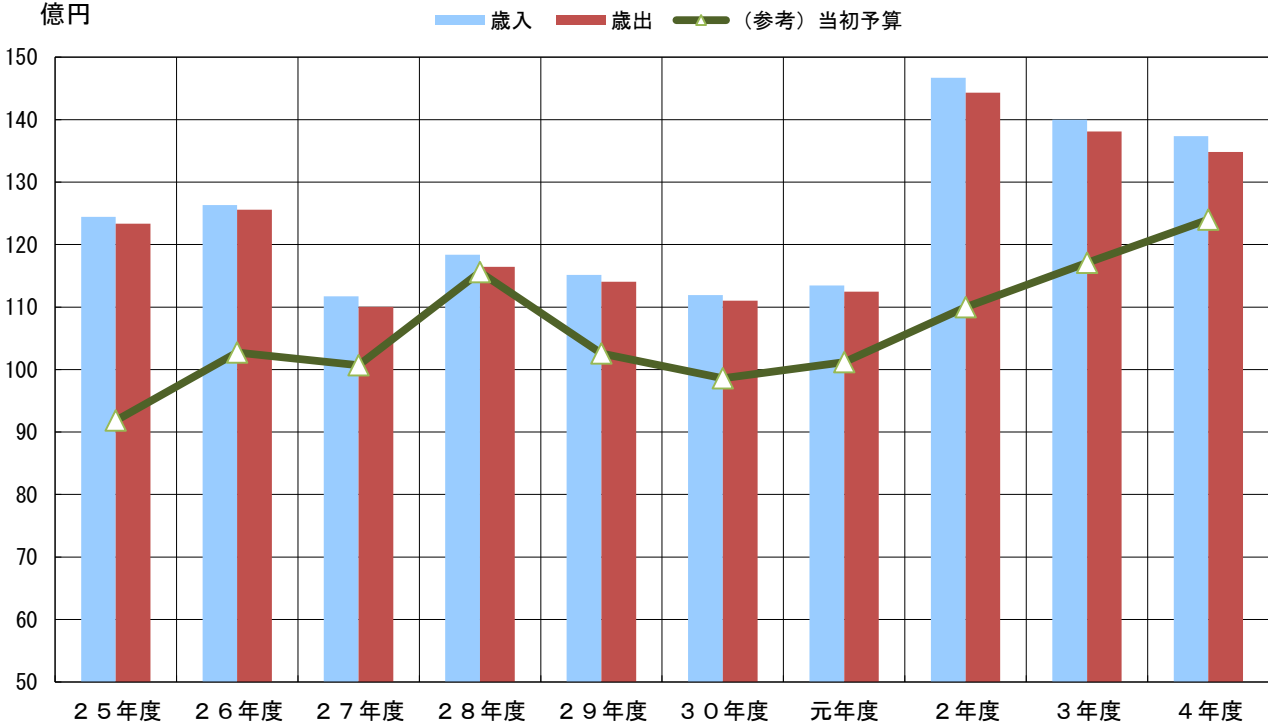

2-①-3 年度別決算状況(特別会計(千里浜財産区を除く))

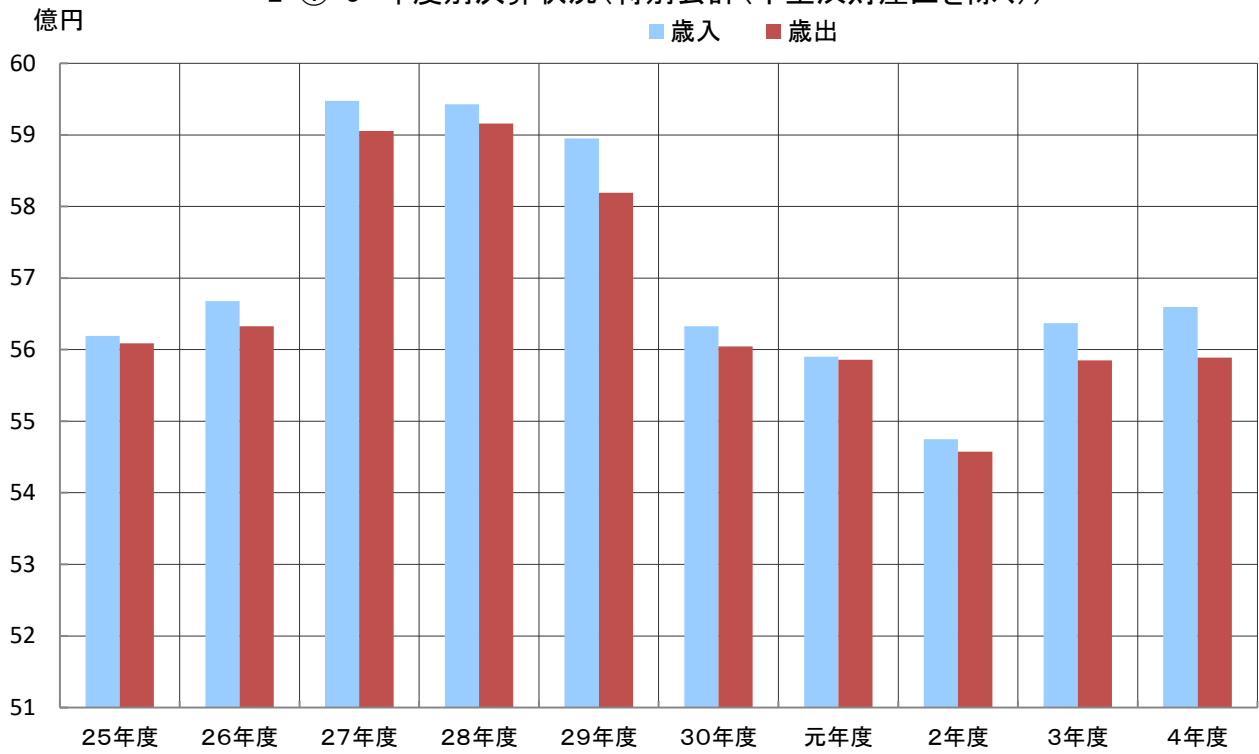

資料2-②-1 年度別決算状況（水道事業）

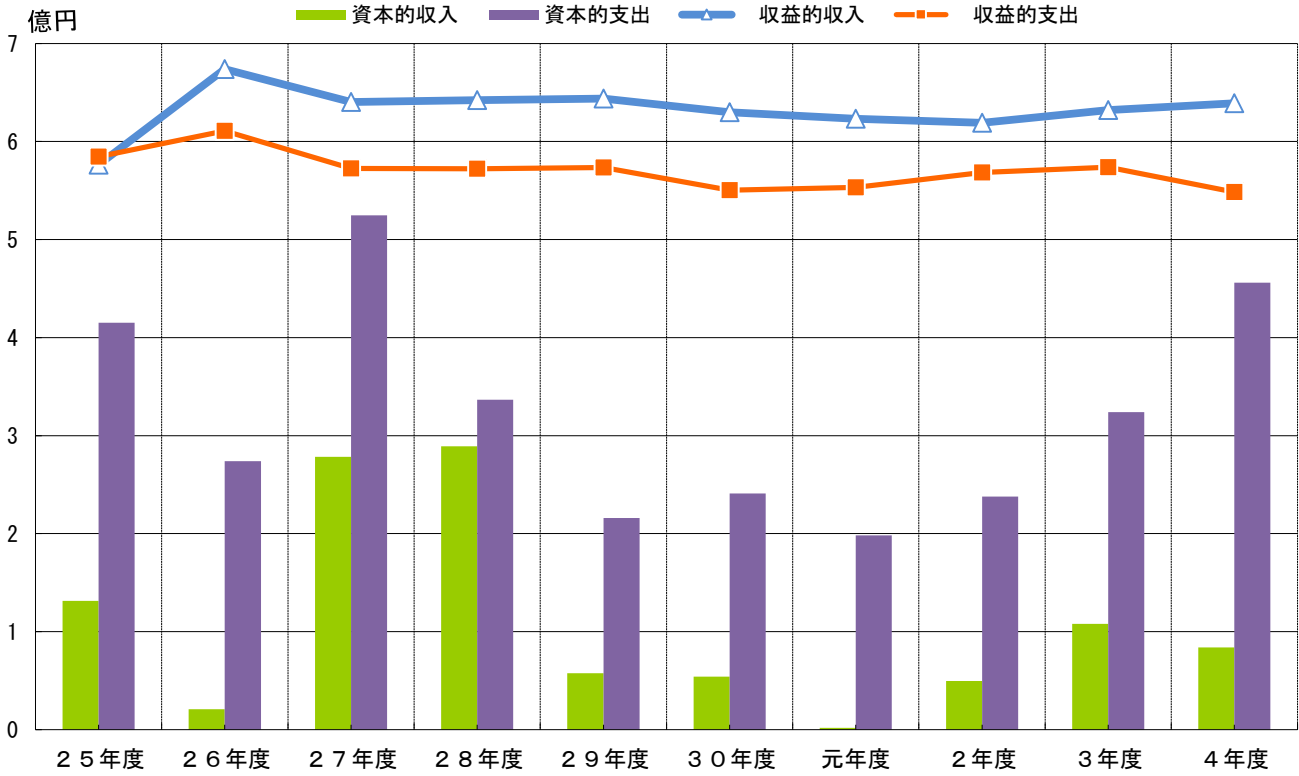

資料2-②-2 年度別決算状況（下水道事業）

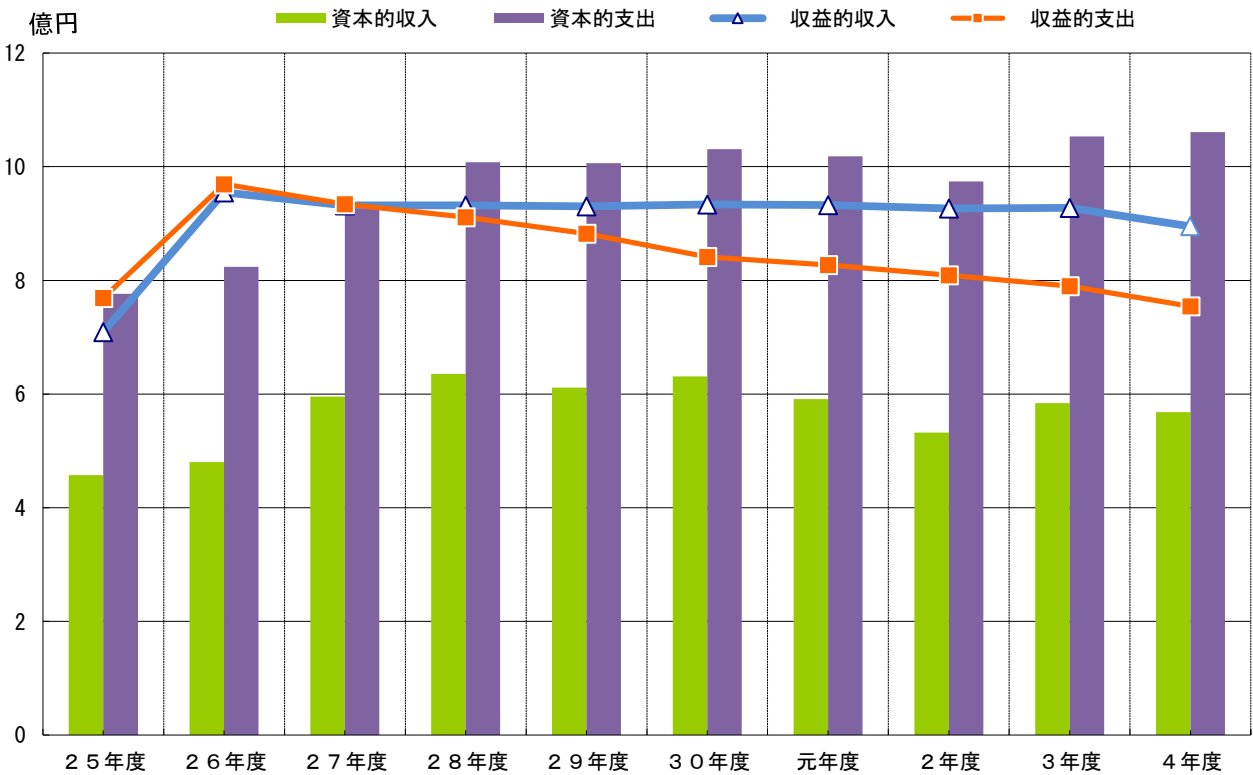

収益的收入・支出…通常の経営活動による収入・支出のこと
 資本的收入・支出…施設整備・設備投資に充てる収入・支出のこと

3 年度別一般会計歳入決算額内訳調べ

(単位:千円)

区 分	平成 25 年度	平成 26 年度	平成 27 年度	平成 28 年度	平成 29 年度	平成 30 年度	令和元年度	令和 2 年度	令和 3 年度	令和 4 年度
地方税	2,692,405	2,673,038	2,708,559	2,672,319	2,714,718	2,741,981	2,802,144	2,736,060	2,578,547	2,647,677
地方譲与税	117,573	111,924	116,867	115,887	115,426	116,457	119,003	121,024	126,512	126,259
利子割交付金	7,688	6,725	5,241	2,419	4,754	4,145	2,000	2,233	1,904	967
配当割交付金	9,064	16,005	12,222	7,758	10,075	8,350	9,607	8,239	11,624	11,114
株式等譲渡所得割交付金	15,421	9,688	12,801	4,843	14,366	8,335	5,781	10,227	15,690	10,390
法人事業税交付金								16,713	37,257	46,828
地方消費税交付金	215,029	263,150	452,231	393,725	395,313	408,245	390,635	480,425	518,783	525,258
ゴルフ場利用税交付金	14,283	13,878	14,029	14,995	14,548	15,176	16,496	15,181	16,627	16,118
自動車取得税交付金	39,718	17,658	27,954	27,297	38,546	42,359	21,805			
自動車税環境性能割交付金							6,840	12,859	12,996	16,312
地方特例交付金	7,005	6,686	7,122	7,790	8,196	8,928	67,845	17,803	77,545	13,158
地方交付税	3,631,714	3,652,935	3,926,978	3,804,715	3,751,578	3,693,660	3,720,947	4,017,547	4,385,055	4,338,651
普通交付税	3,156,702	3,176,628	3,452,279	3,354,412	3,288,957	3,247,657	3,266,355	3,521,827	3,886,877	3,820,314
特別交付税	474,399	476,307	474,699	450,303	462,621	446,003	454,592	495,720	498,178	518,337
震災復興特別交付税	613	0	0	0	0	0	0	0	0	0
交通安全対策特別交付金	3,673	3,121	3,462	3,170	2,977	2,793	2,670	2,941	2,836	2,504
分担金及び負担金	67,066	59,918	64,898	63,678	43,127	35,136	31,447	22,032	38,222	42,472
使用料	247,514	196,703	162,184	160,458	150,222	141,505	110,060	81,506	81,311	85,045
手数料	48,745	45,739	47,805	46,305	44,231	42,662	43,237	42,016	42,959	42,679
国庫支出金	1,688,448	1,733,352	1,033,645	1,184,094	1,076,865	1,038,205	1,065,280	3,893,996	2,089,849	2,243,960
県支出金	656,459	736,628	669,818	724,289	983,705	804,013	770,430	831,982	675,885	706,261
財産収入	63,467	54,827	90,405	32,068	96,406	70,299	91,378	42,408	55,580	108,731
寄附金	7,240	8,316	72,310	229,019	270,619	398,315	535,800	380,924	512,187	426,951
繰入金	31,429	348,084	36,542	23,575	56,294	52,510	78,757	199,759	293,818	211,476
繰越金	105,257	109,202	74,218	172,880	193,872	110,264	88,920	100,991	240,383	189,216
諸収入	181,247	169,660	437,296	367,363	296,471	197,926	225,115	270,030	524,636	283,122
市債	2,594,593	2,394,033	1,197,103	1,778,466	1,231,828	1,251,082	1,138,982	1,362,327	1,660,950	1,639,407
うち臨時財政対策債	499,793	475,833	462,503	356,466	360,428	344,282	259,382	220,000	274,950	95,307
合計	12,445,038	12,631,270	11,173,690	11,837,113	11,514,137	11,192,346	11,345,179	14,669,223	14,001,156	13,734,556

注)各年度借換債分は除く。

3-1 年度別一般会計歳入決算額内訳調べ

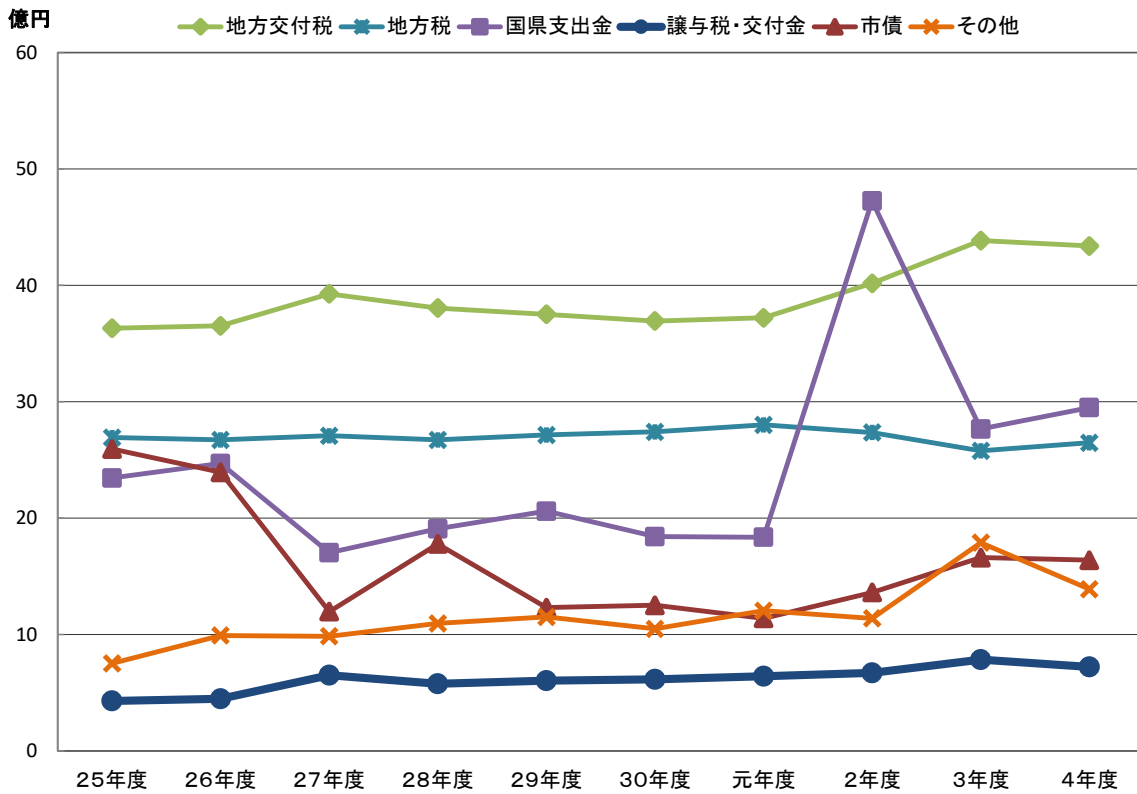

3-2 地方税・地方交付税・市債の推移

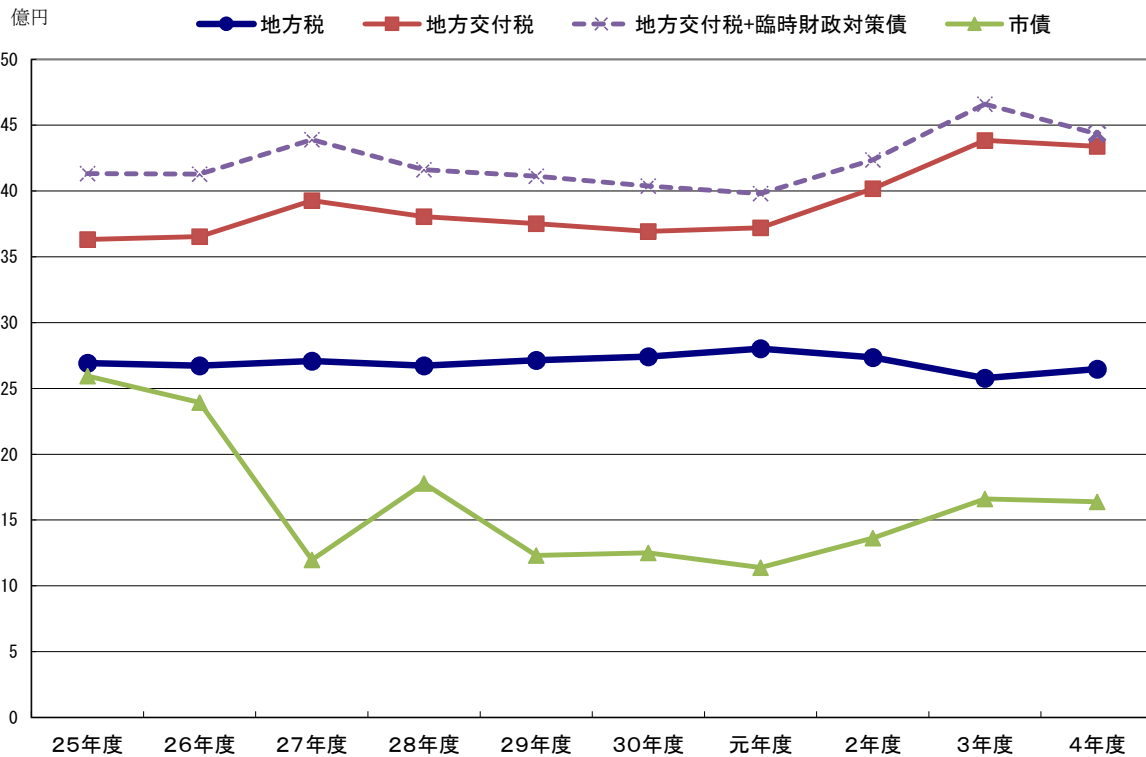

4-1 年度別目的別一般会計歳出決算額調べ

(単位:千円)

区 分	平成 25 年度	平成 26 年度	平成 27 年度	平成 28 年度	平成 29 年度	平成 30 年度	令和 元 年度	令和 2 年度	令和 3 年度	令和 4 年度
議 会 費	141,361	144,122	149,880	148,290	137,628	134,247	128,756	130,869	137,408	138,008
総 務 費	1,920,163	2,137,438	1,730,576	1,252,499	1,405,379	1,516,306	1,665,789	3,704,891	2,152,966	1,935,315
民 生 費	2,693,451	2,794,058	2,915,583	3,055,308	3,006,859	3,087,560	3,141,145	3,211,672	3,637,135	3,334,594
衛 生 費	915,366	1,255,661	1,168,128	1,483,835	922,808	919,908	994,918	1,056,367	1,234,795	1,077,896
労 働 費	49,352	14,750	14,204	14,195	17,702	16,065	14,786	14,581	13,775	25,301
農林水産業費	589,305	370,277	624,214	568,571	1,114,482	679,491	662,551	576,127	424,532	421,081
商 工 費	428,036	176,381	272,895	1,107,128	628,195	142,677	135,812	563,813	986,068	418,635
土 木 費	1,194,915	1,125,171	1,078,348	1,134,829	1,292,527	1,352,740	1,342,418	1,836,946	1,845,652	3,007,772
消 防 費	444,196	397,458	342,622	364,299	410,594	396,268	453,292	384,733	400,754	420,197
教 育 費	2,395,753	2,545,927	1,198,351	662,940	853,327	1,089,716	1,051,144	1,215,551	1,119,067	1,047,754
災害復旧費	37,485	132,566	27,836	0	21,953	140,478	31,532	17,188	20,547	69,667
公 債 費	1,526,453	1,463,243	1,478,173	1,851,347	1,592,419	1,627,970	1,622,045	1,716,102	1,839,241	1,585,836
合 計	12,335,836	12,557,052	11,000,810	11,643,241	11,403,873	11,103,426	11,244,188	14,428,840	13,811,940	13,482,056

注) 各年度借換債分は除く。

4-1 年度別目的別一般会計歳出決算額調べ

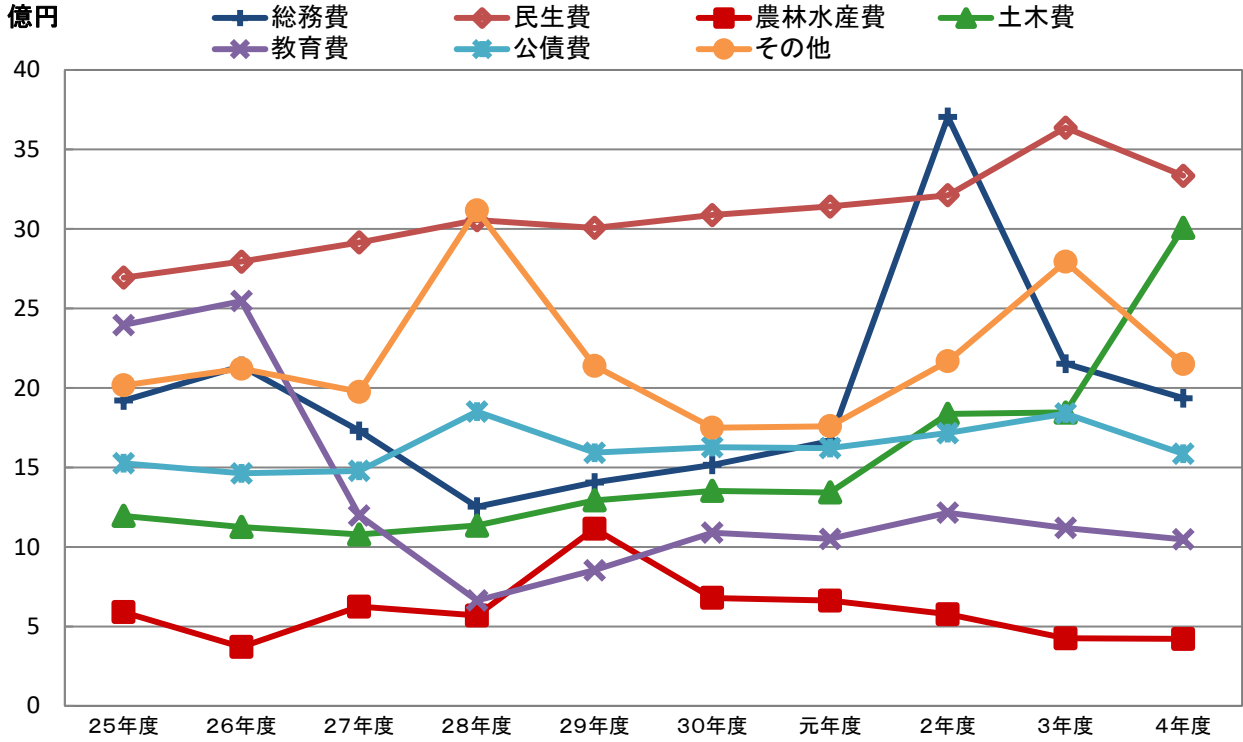

部門別一般会計に占める割合

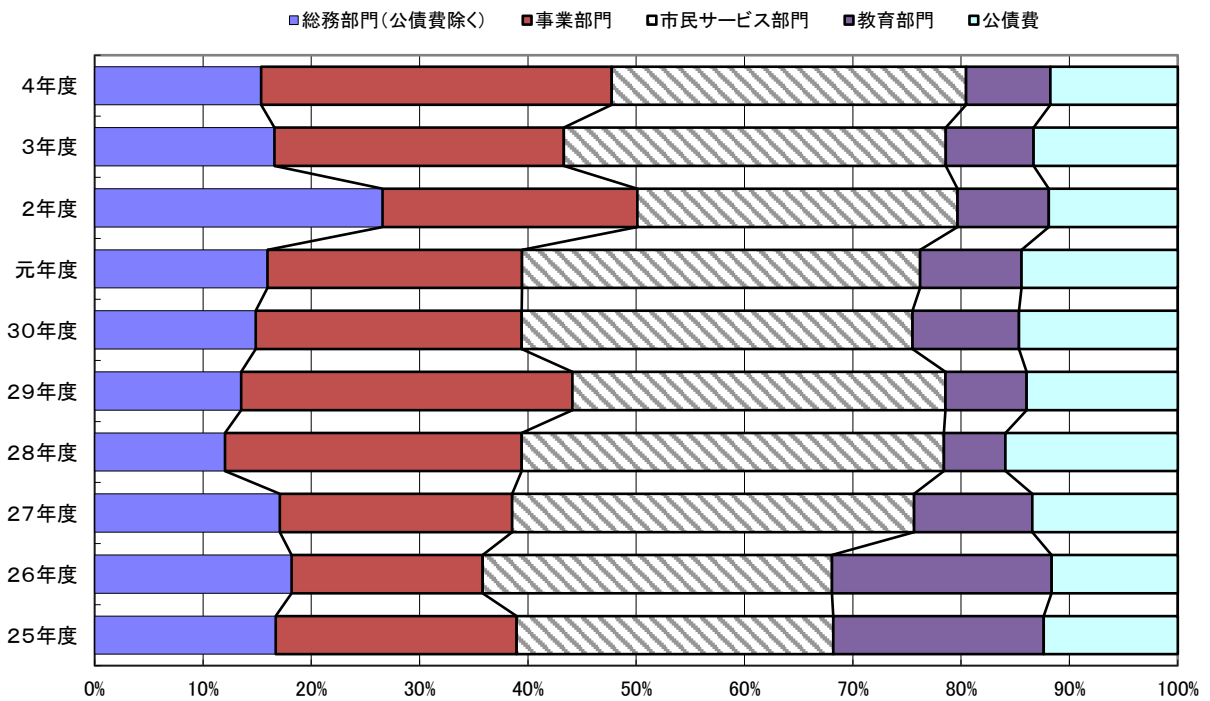

総務部門 …… 議会費、総務費
 事業部門 …… 労働費、農林水産費、商工費、土木費、消防費、災害復旧費
 市民サービス部門 …… 民生費、衛生費
 教育部門 …… 教育費
 公債費 …… 公債費

4-2 年度別性質別一般会計歳出決算額調べ

(単位:千円)

区 分		平成25年度	平成26年度	平成27年度	平成28年度	平成29年度	平成30年度	令和元年度	令和2年度	令和3年度	令和4年度
義務的経費	人件費	1,357,004	1,436,407	1,385,314	1,200,844	1,311,152	1,117,682	1,204,746	1,524,955	1,545,969	1,434,180
	うち職員給	805,470	793,658	815,546	766,291	794,891	786,355	813,034	826,143	818,136	792,271
	うち退職手当	195,090	273,862	201,757	101,054	185,557	9,914	59,620	133,409	150,545	75,812
	扶助費	1,351,648	1,472,497	1,572,550	1,673,798	1,668,173	1,617,462	1,677,773	1,782,949	2,216,908	1,847,073
	公債費	1,526,437	1,463,243	1,478,173	1,851,347	1,592,419	1,627,970	1,622,045	1,716,102	1,839,109	1,585,835
	うち繰上償還	86,120	106,620	123,670	246,458	200,220	242,093	299,029	285,649	283,173	240,179
	小計	4,235,089	4,372,147	4,436,037	4,725,989	4,571,744	4,363,114	4,504,564	5,024,006	5,601,986	4,867,088
一般行政費	物件費	1,220,794	1,210,754	1,161,780	1,331,200	1,315,934	1,334,267	1,421,380	1,397,898	1,530,843	1,739,452
	維持補修費	58,406	68,037	82,519	64,294	134,479	76,514	81,736	133,857	91,273	113,868
	補助費等	2,298,879	2,352,147	2,559,208	2,771,110	2,396,336	2,236,190	2,280,127	4,836,940	2,669,333	2,703,410
	うち一部事務組合	820,470	859,317	956,706	1,257,880	833,916	743,601	783,611	751,245	780,983	695,282
	うち下水道事業	597,000	596,000	585,000	596,890	605,000	625,000	630,000	624,000	620,000	600,000
	積立金	253,383	159,644	627,609	227,037	272,268	590,363	616,967	377,060	788,130	306,176
	投資、出資、貸付金	503,675	745,761	77,847	313,350	7,610	1,900	0	0	250,000	0
	繰出金	846,677	879,317	1,005,731	948,630	971,439	1,009,137	1,014,033	1,017,410	1,186,386	1,046,846
小計	5,181,814	5,415,660	5,514,694	5,655,621	5,098,066	5,248,371	5,414,243	7,763,165	6,515,965	5,909,752	
投資的経費	普通建設事業費	2,881,448	2,636,679	1,022,243	1,261,631	1,712,110	1,351,463	1,293,849	1,624,481	1,673,442	2,635,549
	補助事業費	1,742,426	1,673,669	775,888	946,621	905,713	698,615	743,476	757,520	877,195	1,814,377
	単独事業費	930,624	937,693	186,049	246,282	781,631	649,430	544,690	860,706	764,876	774,434
	県営事業負担金	208,398	25,317	60,306	68,728	24,766	3,418	5,683	6,255	31,371	46,738
	災害復旧費	37,485	132,566	27,836	0	21,953	140,478	31,532	17,188	20,547	69,667
	小計	2,918,933	2,769,245	1,050,079	1,261,631	1,734,063	1,491,941	1,325,381	1,641,669	1,693,989	2,705,216
合計	12,335,836	12,557,052	11,000,810	11,643,241	11,403,873	11,103,426	11,244,188	14,428,840	13,811,940	13,482,056	

注) 各年度借換債分は除く。

4-2 年度別性質別一般会計歳出決算額調べ 義務的経費・投資的経費・一般行政経費の額の推移

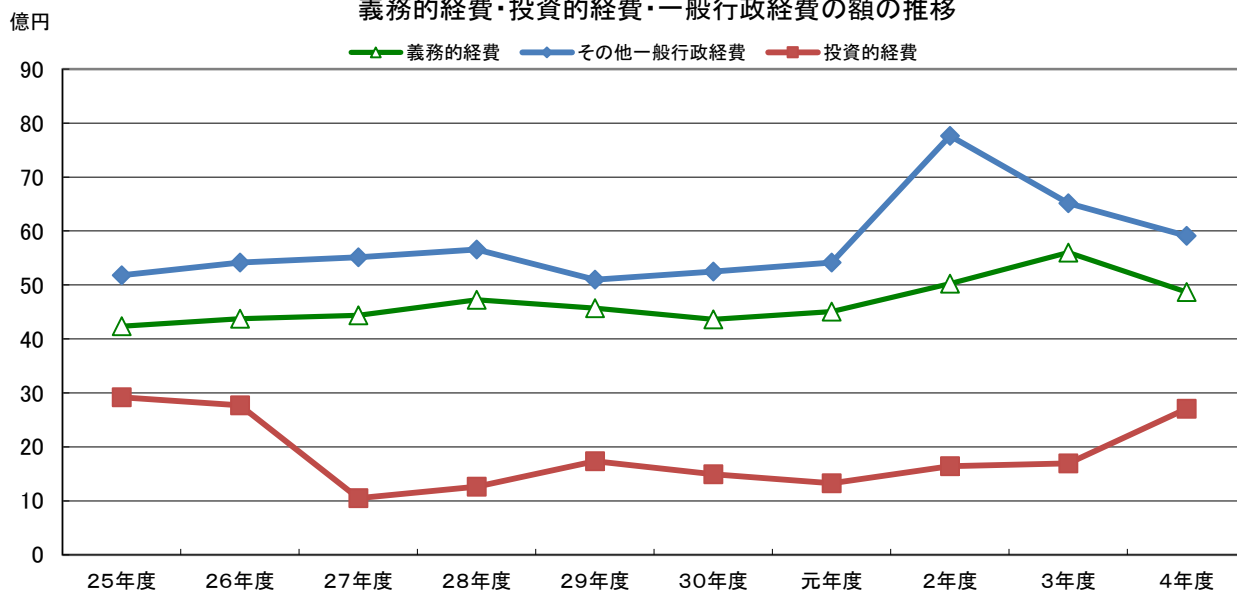

人件費・扶助費・公債費の額の推移

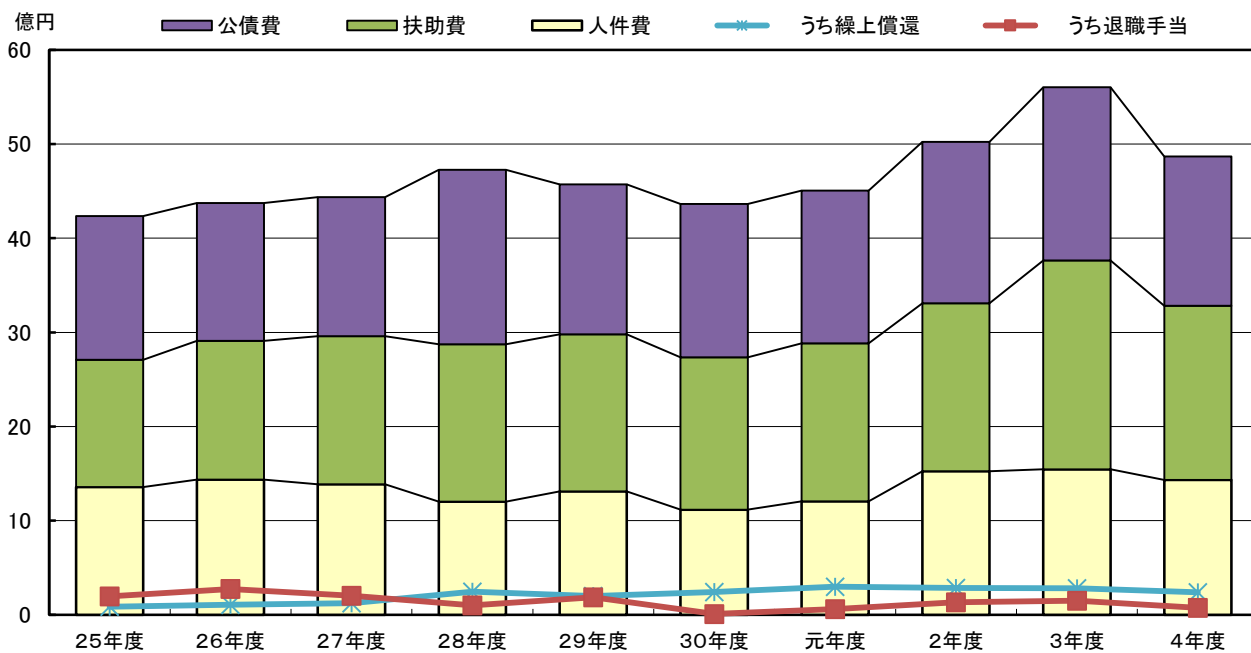

繰出金および補助費等の額の推移

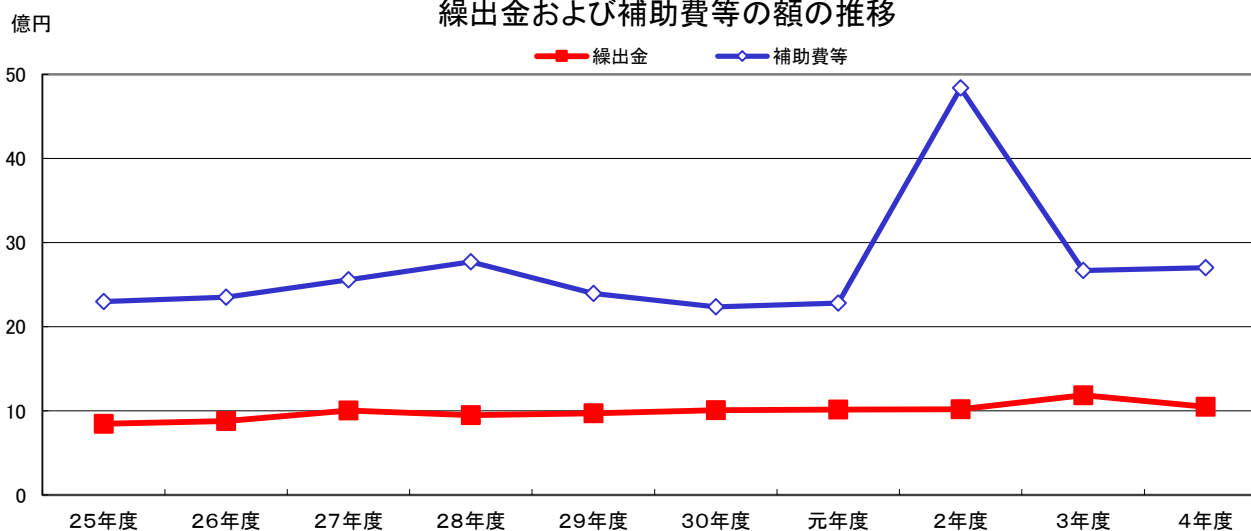

5 年度別普通会計収支状況調べ

(単位:千円)

区 分	平成 25 年度	平成 26 年度	平成 27 年度	平成 28 年度	平成 29 年度	平成 30 年度	令和 元 年度	令和 2 年度	令和 3 年度	令和 4 年度
歳入総額 (A)	12,445,038	12,631,270	11,173,690	11,837,113	11,514,137	11,192,346	11,345,179	14,669,223	14,001,156	13,734,556
歳出総額 (B)	12,335,836	12,557,052	11,000,810	11,643,241	11,403,873	11,103,426	11,244,188	14,428,840	13,811,940	13,482,056
歳入歳出差引 (C)	109,202	74,218	172,880	193,872	110,264	88,920	100,991	240,383	189,216	252,500
翌年度に繰り越すべき財源 (D)	41,215	21,521	53,307	106,310	26,183	11,339	9,541	139,275	34,269	42,664
実質収支 (C) - (D) (E)	67,987	52,697	119,573	87,562	84,081	77,581	91,450	101,108	154,947	209,836
単年度収支 (E) - 前年度 (E) (F)	△ 16,859	△ 15,290	66,876	△ 32,011	△ 3,481	△ 6,500	13,869	9,658	53,839	54,889
13 財政調整基金積立額 (G)	9,000	4,592	53,959	65,338	95,559	294,492	178,467	7,267	170,643	102,207
繰上償還額 (H)	86,120	106,620	123,670	246,458	200,220	242,093	299,029	285,649	283,173	240,179
財政調整基金取崩額 (I)	—	—	—	—	—	—	—	—	—	—
実質単年度収支 (F) + (G) + (H) - (I) (J)	78,261	95,922	244,505	279,785	292,298	530,085	491,365	302,574	507,655	397,275
実質収支比率 (E) / 標準財政規模	1.03%	0.80%	1.74%	1.28%	1.25%	1.16%	1.37%	1.43%	2.10%	2.96%

5 年度別普通会計収支状況調べ

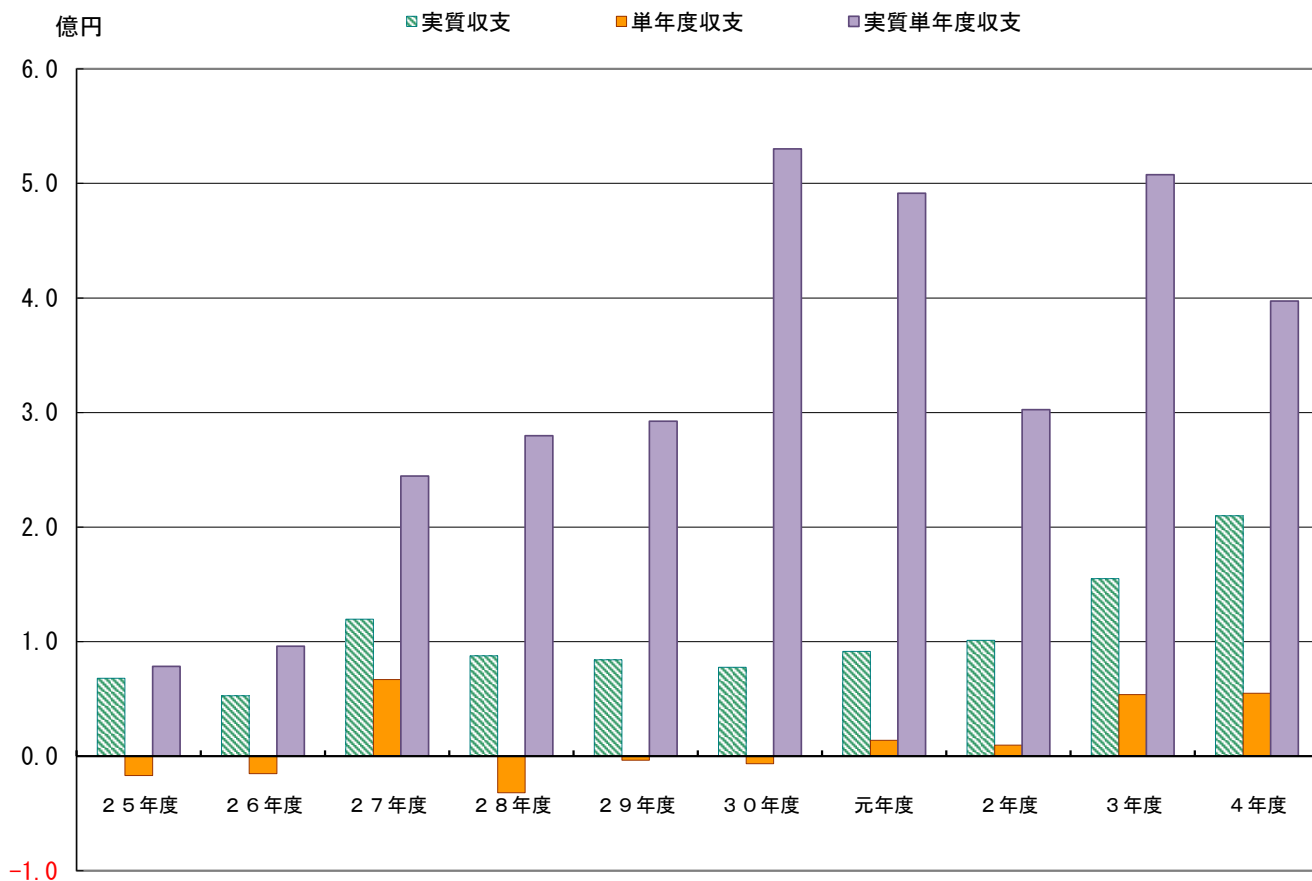

実質単年度収支と財政調整基金の積立・取崩し及び繰上償還の状況

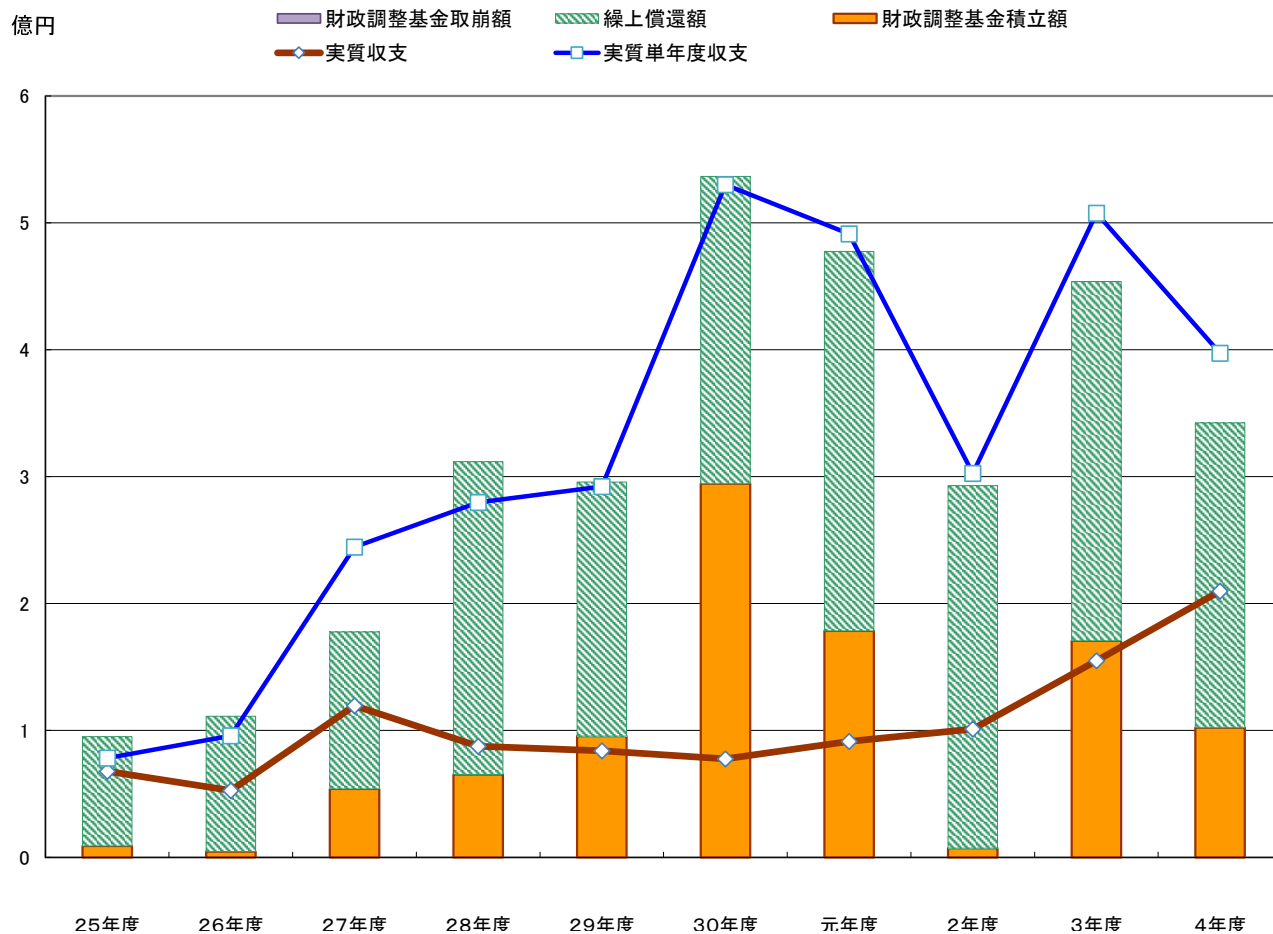

6 年度別市税決算額調べ

(単位:千円)

区 分	平成 25 年度	平成 26 年度	平成 27 年度	平成 28 年度	平成 29 年度	平成 30 年度	令和元年度	令和 2 年度	令和 3 年度	令和 4 年度
市民税	1,100,794	1,091,063	1,160,213	1,093,208	1,120,910	1,164,738	1,194,863	1,127,414	1,056,920	1,074,048
個人分	900,395	887,324	949,665	899,232	922,093	937,830	929,699	903,563	861,362	863,875
法人分	200,399	203,739	210,548	193,976	198,817	226,908	265,164	223,851	195,558	210,173
固定資産税	1,192,408	1,192,164	1,161,098	1,191,074	1,212,992	1,204,236	1,228,417	1,231,422	1,145,036	1,181,298
軽自動車税	47,751	48,979	49,206	57,009	58,770	61,078	63,282	66,670	68,949	72,018
市たばこ税	169,665	160,599	159,145	150,737	141,539	136,378	141,922	138,793	146,927	152,430
特別土地保有税	-	-	-	-	-	-	-	-	-	-
都市計画税	174,675	173,108	171,807	172,135	172,155	167,052	165,356	167,029	155,241	159,941
入湯税	7,112	7,125	7,090	8,156	8,352	8,499	8,304	4,732	5,474	7,942
合 計	2,692,405	2,673,038	2,708,559	2,672,319	2,714,718	2,741,981	2,802,144	2,736,060	2,578,547	2,647,677

徴収率 (%)	91.5	95.1	96.1	96.3	96.5	96.6	96.6	96.9	97.5	97.6
---------	------	------	------	------	------	------	------	------	------	------

億円

6 年度別市税決算額調べ 市税総額

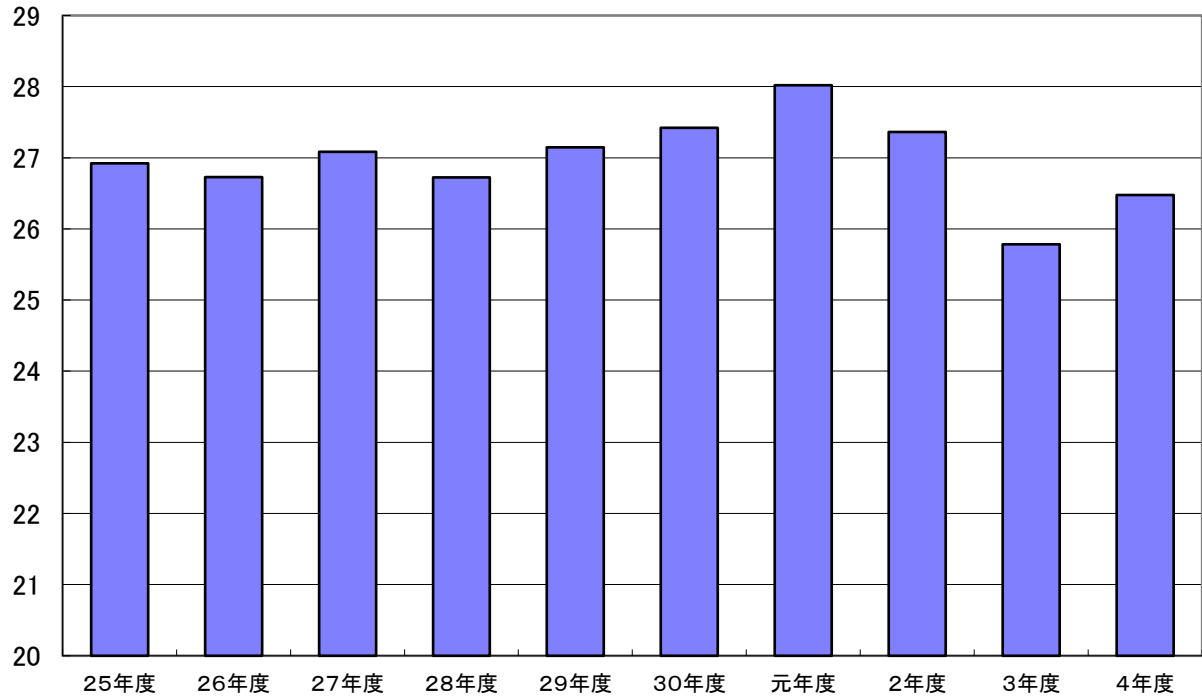

税目ごとの推移

億円

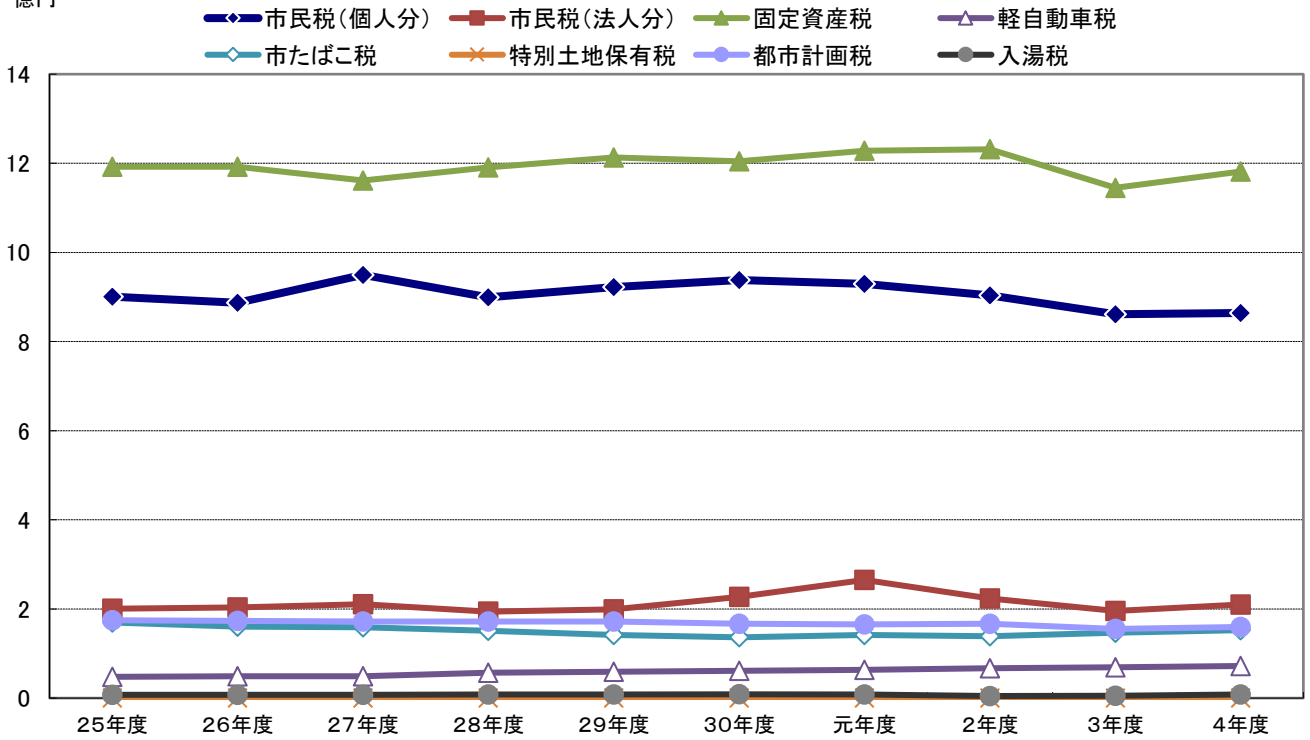

7-1 財政指数等調べ

(単位:千円)

区 分	平成 25 年度	平成 26 年度	平成 27 年度	平成 28 年度	平成 29 年度	平成 30 年度	令和 元 年度	令和 2 年度	令和 3 年度	令和 4 年度
基準財政収入額	2,302,344	2,285,404	2,361,409	2,448,737	2,435,102	2,438,076	2,494,924	2,613,912	2,493,407	2,538,202
基準財政需要額	5,405,718	5,462,032	5,791,482	5,807,927	5,732,101	5,685,733	5,739,488	6,138,875	6,361,388	6,358,516
標準税収入額等	2,953,552	2,904,072	2,969,005	3,121,816	3,063,444	3,083,671	3,154,731	3,278,194	3,115,445	3,167,228
標準財政規模	6,610,047	6,556,533	6,883,787	6,832,694	6,712,829	6,675,610	6,680,468	7,071,084	7,360,988	7,082,849
経常経費充当一般財源	6,133,395	6,274,517	6,364,294	6,389,795	6,319,771	6,099,606	6,250,680	6,521,119	6,424,944	6,512,591
経常一般財源等	6,297,939	6,154,268	6,664,049	6,454,443	6,453,510	6,454,483	6,562,488	6,795,783	7,144,904	7,099,538
減税補てん債	-	-	-	-	-	-	-	-	-	-
臨時財政対策債	499,793	475,833	462,503	356,466	360,428	344,282	259,382	220,000	274,950	95,307
経常収支比率	94.9	94.6	89.3	93.8	92.7	89.7	91.6	92.9	86.6	90.5
財政力指数(単年度)	0.426	0.418	0.408	0.422	0.425	0.429	0.435	0.426	0.392	0.399
財政力指数 (3ヶ年平均)	0.435	0.427	0.417	0.416	0.418	0.425	0.430	0.430	0.418	0.406
実質収支比率	1.03	0.80	1.74	1.28	1.25	1.16	1.37	1.43	2.10	2.96
公債費負担比率	19.7	18.4	16.9	21.0	19.1	20.1	19.8	18.8	17.0	17.4
実質公債費比率 (単年度)	16.5	14.4	10.2	13.7	10.9	9.9	8.0	7.4	6.0	7.4

7-2 健全化比率等調べ

(単位：%)

項目	平成25年度	平成26年度	平成27年度	平成28年度	平成29年度	平成30年度	令和元年度	令和2年度	令和3年度	令和4年度
実質赤字比率	-	-	-	-	-	-	-	-	-	-
連結実質赤字比率	-	-	-	-	-	-	-	-	-	-
実質公債費比率 (3か年平均)	17.1	16.2	13.7	12.8	11.6	11.5	9.5	8.4	7.1	6.9
将来負担比率	92.4	102.3	72.3	59.6	36.2	18.7	0.1	-	-	-

注：実質赤字額又は連結実質赤字額がない場合及び実質公債費比率又は将来負担比率が算定されない場合、「-」で表示する。

7-3 資金不足比率調べ

(単位：%)

特別会計の名称	平成25年度	平成26年度	平成27年度	平成28年度	平成29年度	平成30年度	令和元年度	令和2年度	令和3年度	令和4年度
水道事業会計	-	-	-	-	-	-	-	-	-	-
下水道事業会計	-	-	-	-	-	-	-	-	-	-

注1：資金不足額がない場合、「-」で表示する。

7-1 財政指数等調べ 経常収支比率と財政力指数

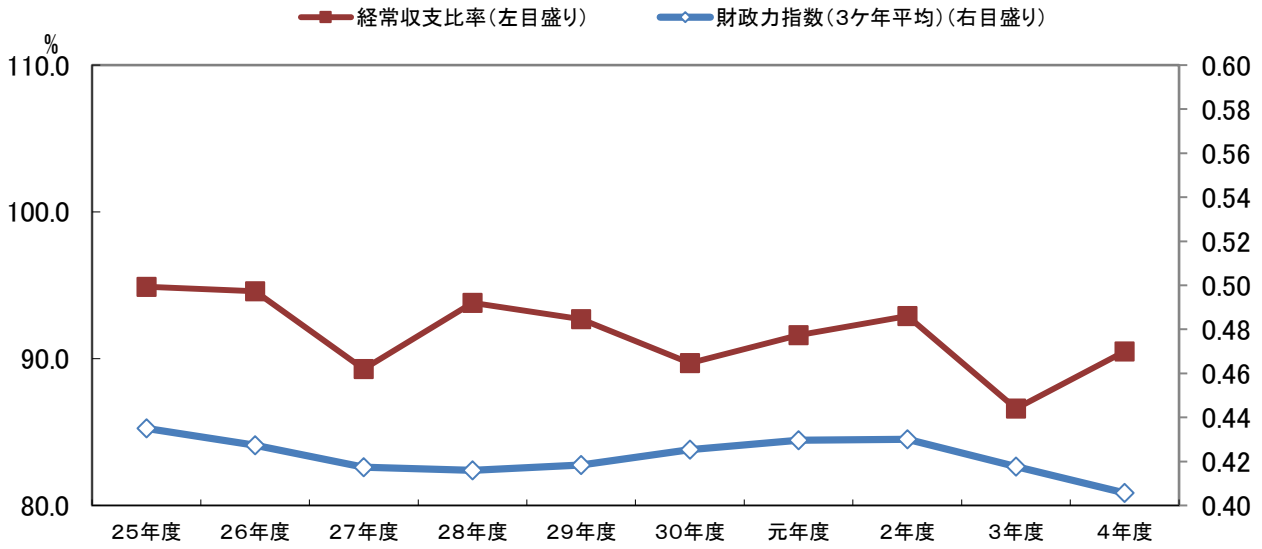

一般会計地方債残高と各比率の推移

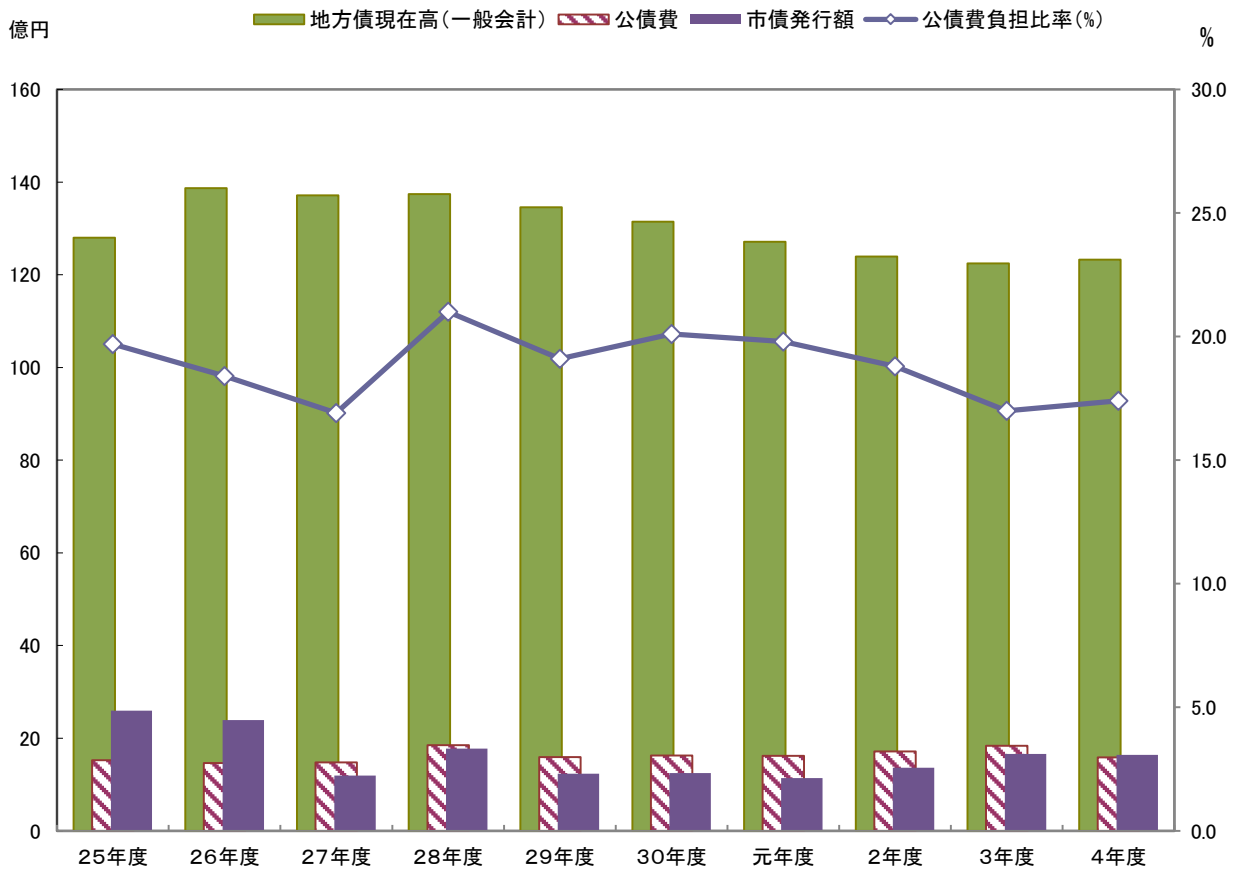

8 市有財産状況調べ

(単位：千円)

区 分		平成25年度	平成26年度	平成27年度	平成28年度	平成29年度	平成30年度	令和元年度	令和2年度	令和3年度	令和4年度
土 地 (㎡)		1,884,174	1,886,086	1,886,662	1,898,856	1,898,343	1,905,872	1,907,519	1,918,663	1,920,660	1,929,978
建 物 (㎡)		119,778	126,540	125,717	125,840	127,154	129,964	130,108	130,471	129,235	129,103
立 木 (㎡)		46,512	46,929	50,681	52,806	52,889	56,424	45,719	46,961	48,072	49,409
有 価 証 券		5,342	5,342	5,342	5,342	5,342	5,342	5,342	5,342	5,342	5,342
出資による権利		349,023	349,023	399,023	449,073	449,083	449,099	449,107	446,061	447,546	422,358
基金 現在高	財政調整基金	304,801	309,393	363,352	428,690	524,250	818,742	997,209	1,004,476	1,175,119	1,277,326
	減債基金	192,438	201,937	591,947	663,723	755,683	857,883	945,135	1,027,026	1,029,491	1,032,683
	その他特定目的基金	1,617,803	1,419,072	1,570,014	1,640,208	1,672,358	1,817,052	2,093,075	2,191,901	2,496,638	2,469,696
	小 計	2,115,042	1,930,402	2,525,313	2,732,621	2,952,291	3,493,677	4,035,419	4,223,403	4,701,248	4,779,705
地方債 現在高	一般会計	12,797,703	13,868,742	13,716,215	13,738,810	13,456,052	13,143,696	12,711,243	12,397,429	12,247,973	12,326,106
	(うち臨時財政対策債)	(3,980,706)	(4,254,022)	(4,373,982)	(4,472,409)	(4,487,141)	(4,533,666)	(4,464,418)	(4,335,701)	(4,241,647)	(3,959,467)
	(うち通常債)	(8,816,997)	(9,614,720)	(9,342,233)	(9,266,401)	(8,968,911)	(8,610,030)	(8,246,825)	(8,061,728)	(8,006,326)	(8,366,639)
	特別会計	—	—	—	—	—	—	—	—	—	—
	水道事業会計	2,577,314	2,470,896	2,630,761	2,572,958	2,503,676	2,402,200	2,254,029	2,123,090	2,021,985	1,915,531
	下水道事業会計	12,115,748	11,656,870	11,248,860	10,811,516	10,343,003	9,872,874	9,350,970	8,789,041	8,253,954	7,705,147
全 会 計	27,490,765	27,996,508	27,595,836	27,123,284	26,302,731	25,418,770	24,316,242	23,309,560	22,523,912	21,946,784	
債務負担行為現在高		1,778,241	1,093,540	2,290,582	2,155,208	1,998,665	1,647,010	1,170,047	2,469,034	2,403,610	2,020,022

※数値は、総務省の財政状況調査に基づく。

8 市有財産状況調べ 基金現在高と債務負担の状況

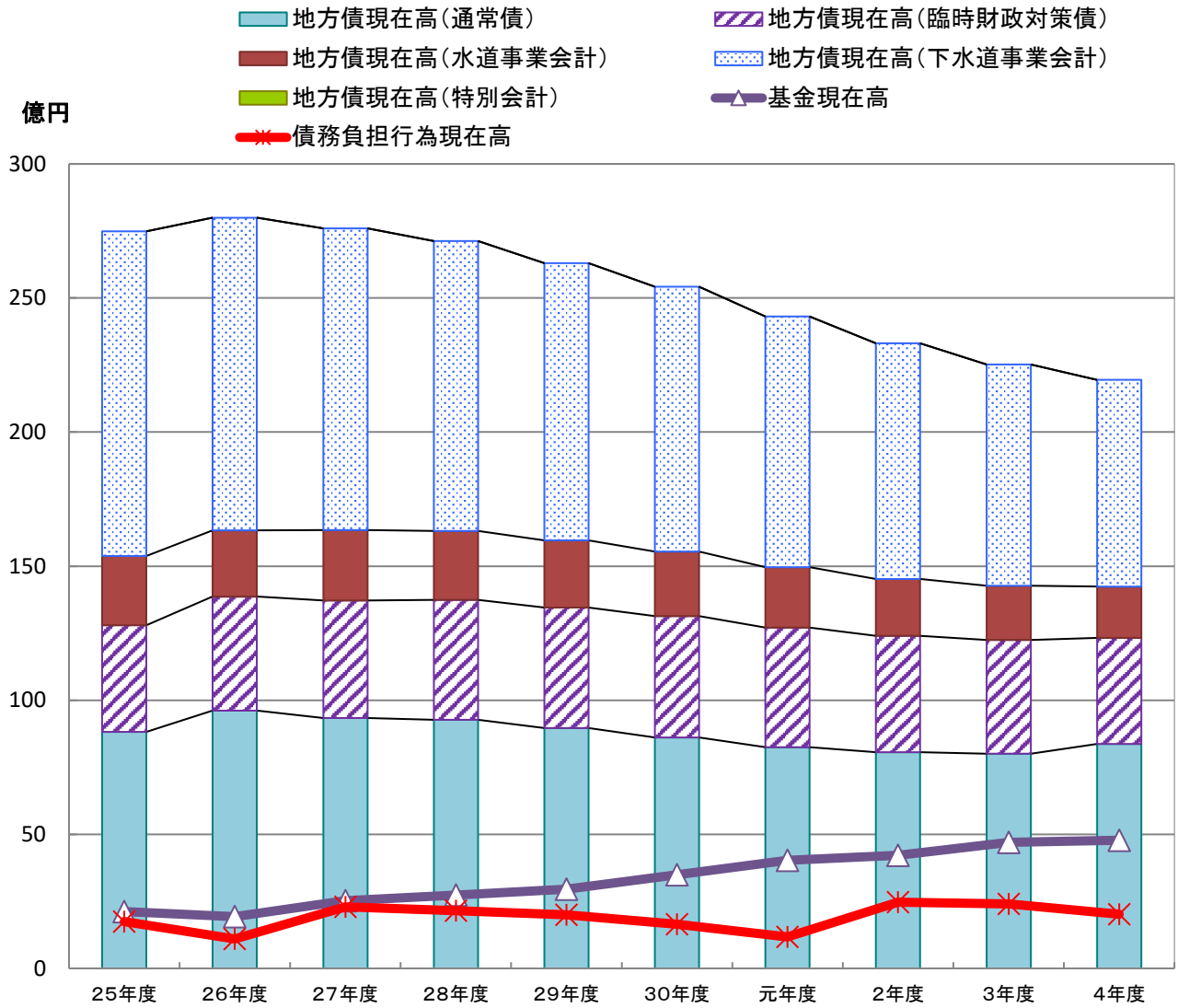

■財政用語の説明

基準財政収入額	普通交付税の算定基礎となるもので、地方公共団体の財政力を合理的に測定するために、標準的な状態において徴収が見込まれる税収入を一定の方法によって算定した額。
基準財政需要額	普通交付税の算定基礎となるもので、地方公共団体が合理的かつ妥当な水準における行政を行い又は施設を維持するための財政需要を一定の方法によって合理的に算定した額。
標準税収入額	法定普通税を標準税率をもって、地方交付税法で定める方法により算定した収入見込額。
標準財政規模	地方公共団体の一般財源の標準的な大きさを示す指標。「標準税収入額＋普通交付税額」で求められる。言い換えると、標準的に収入しうる経常一般財源の大きさのこと。
財政力指数	地方公共団体の財政力を示す指数。1に近く、また1を超えるほど財源に余裕がある。 算定＝基準財政収入額／基準財政需要額
経常収支比率	地方公共団体の財政構造の弾力性を測定する比率。 人件費、扶助費、公債費等の経常経費に地方税、交付税等の経常一般財源がどの程度充当されているかをみる。一般的に80%を超えるとその財政構造は弾力性を失いつつあり、財政が硬直化しているといわれている。 算定＝経常経費充当一般財源／経常一般財源（減税補てん債、臨時財政対策債を含む）
経常一般財源	毎年度経常的に収入される財源のうち、その用途が特定されず自由に使用し得る収入。
公債費負担比率	公債費に充当された一般財源の一般財源総額に対する割合。15%が警戒ライン、20%が危険ラインとされる。 算定＝公債費充当一般財源／一般財源総額
実質赤字比率	一般会計等を対象とした実質赤字の標準財政規模に対する比率。実質赤字額がない場合は「－」で表示される。 本市では、14.02%で財政健全化団体に、20%で財政再生団体になる。 算式＝一般会計等の実質赤字額／標準財政規模
連結実質赤字比率	全会計を対象とした実質赤字（または資金の不足額）の標準財政規模に対する比率。連結実質赤字額がない場合は「－」で表示される。 本市では、19.02%で早期健全化団体に、30%で財政再生団体になる。 算式＝連結実質赤字額／標準財政規模
実質公債費比率	一般会計等が負担する元利償還金と準元利償還金の標準財政規模に対する比率。18%以上で公債費負担適正化計画を策定することが求められる。 25%で早期健全化団体に、35%で財政再生団体になる。 算式＝{(元利償還金＋準元利償還金)－(特定財源＋元利償還金・準元利償還金に係る基準財政需要額算入額)}／(標準財政規模－元利償還金・準元利償還金に係る基準財政需要額算入額)

将来負担比率	<p>一般会計等が将来負担すべき実質的な負債の標準財政規模に対する比率。 350%で早期健全化団体になる。 算式＝{将来負担額－(充当可能基金＋特定財源見込額＋地方債現在高等に係る基準財政需要額算入見込額)}／(標準財政規模－元利償還金・準元利償還金に係る基準財政需要額算入額)</p>
資金不足比率	<p>公営企業ごとの資金不足額の事業規模に対する比率。一般会計等の実質赤字比率に相当する。資金の不足額がない場合は「－」で表示される。 20%で経営健全化計画を策定することが求められる。 算式＝資金の不足額／事業の規模</p>